

VDAB

WERKLOOSHEIDSBERICHT

JUNI 2017



Kerncijfers werkloosheid

		jun 2017	jaarverschil	aandeel
NWWZ		201.031	-6,4%	
Categorie	WZUA	138.824	-9,2%	69,1%
	BIT	10.779	-9,3%	5,4%
	Vrij ingeschreven	28.457	-4,7%	14,2%
	Andere	22.971	+14,4%	11,4%
Geslacht	Mannen	106.844	-6,6%	53,1%
	Vrouwen	94.187	-6,1%	46,9%
Leeftijd	- 25 jaar	35.200	-7,6%	17,5%
	25 - 50 jaar	106.646	-6,4%	53,0%
	+ 50 jaar	59.185	-5,5%	29,4%
Studieniveau	Kort	95.974	-7,6%	47,7%
	Midden	69.027	-6,2%	34,3%
	Hoog	36.030	-3,3%	17,9%
Werkl.duur	- 1 jaar	101.124	-6,7%	50,3%
	1 - 2 jaar	35.385	-7,6%	17,6%
	+ 2 jaar	64.522	-5,2%	32,1%
Origine	Allochtonen	58.545	-1,4%	29,1%
Arbeidsgehandicapten		32.497	+0,3%	16,2%
Werkloosheidsgraad		6,64%	-0,50	
Geslacht	Mannen	6,61%	-0,50	
	Vrouwen	6,66%	-0,51	

NWWZ Vlaams Gewest - absolute aantallen

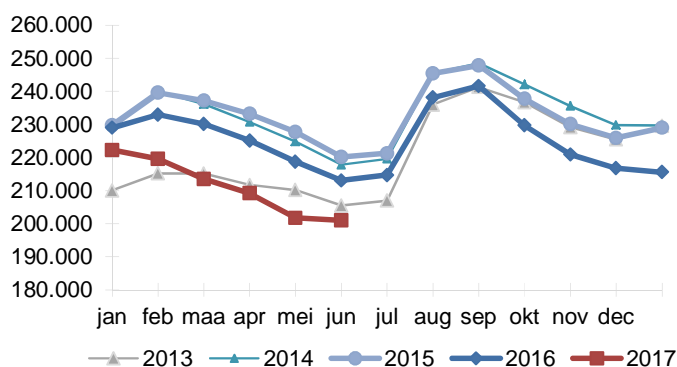

NWWZ Vlaams Gewest - voortschrijdend gemiddelde

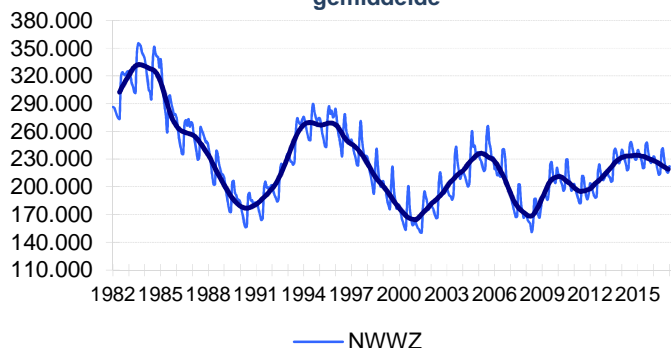

Evolutie Werkloosheid

Eind juni telt Vlaanderen 201.031 niet-werkende werkzoekenden (NWWZ). Dat zijn er 13.689 of 6,4% minder dan vorig jaar.

De werkzoekenden met een werkloosheidsuitkeringsaanvraag (WZUA) staan voor 69,1% van de Vlaamse arbeidsreserve, de jongeren in beroepsinschakelingstijd (BIT) voor 5,4%. Op jaarbasis dalen zowel de WZUA's (- 9,2%), de BIT-jongeren (- 9,3%) als de vrij ingeschreven werkzoekenden (- 4,7%). Tegen de trend in klokt de groep 'Andere' (+14,4%) hoger af. Erkende vluchtelingen met een leefloon die zich melden als werkzoekende worden bij 'Andere' gerubriceerd.

De helft van de werkzoekenden is minder dan een jaar werkzoekend, 17,6% tussen 1 à 2 jaar en 32,1% langer dan twee jaar.

De allochtone werkloosheid (-1,4%) daalt. Deze kentering is hoopgevend na de status-quo van vorige maand en de jaar-op-jaar toename (+0,9%) eind april.

Er zijn meer werkzoekende 60-plussers (+10,5%), mede door de langere beschikbaarheid.

De werkloosheid in Limburg (-11,7%) daalt sneller dan in de rest van Vlaanderen.

NWWZ - Jaarverschillen

Maand	Mannen	Vrouwen	Totaal
jun 2016	-3,7%	-2,1%	-3,0%
jul 2016	-3,4%	-2,5%	-3,0%
aug 2016	-2,7%	-2,3%	-2,5%
sep 2016	-3,4%	-3,4%	-3,4%
okt 2016	-3,8%	-4,2%	-4,0%
nov 2016	-3,9%	-4,3%	-4,1%
dec 2016	-5,8%	-6,0%	-5,9%
jan 2017	-4,5%	-4,7%	-4,6%
feb 2017	-4,7%	-4,4%	-4,6%
mrt 2017	-5,1%	-5,2%	-5,2%
apr 2017	-4,5%	-4,2%	-4,4%
mei 2017	-5,5%	-5,1%	-5,3%
jun 2017	-6,6%	-6,1%	-6,4%

Kenmerken Niet-Werkende Werkzoekenden

Categorie

Vlaanderen telt eind juni 201.031 NWWZ, dat zijn er 13.689 minder dan een jaar eerder. De aantrekkende economie is daar niet vreemd aan.

De NWWZ omvatten de werkzoekenden met werkloosheidsuitkeringsaanvraag (WZUA), de werkzoekenden tijdens hun beroepsinschakelingstijd, de vrij ingeschrevenen en een reeks andere niet-werkende werkzoekenden:

- De WZUA's zijn met 138.824 de grootste subgroep binnen de NWWZ en dalen op jaarbasis met 9,2%. Het economisch herstel drukt de werkloosheid, de langere beschikbaarheid van oudere werkzoekenden en SWT-ers heeft dan weer een oprijvend effect;
- De jongeren in beroepsinschakelingstijd (BIT) dalen op jaarbasis met 9,3%. Jonge schoolverlaters moeten een beroepsinschakelingstijd van één jaar doorlopen en twee positieve evaluaties van hun zoekgedrag krijgen, vooraleer ze een inschakelingsuitkering ontvangen. Vanaf dan worden ze gerubriceerd bij de WZUA's;
- De vrij ingeschreven werkzoekenden krimpen met 4,7%;
- Bij de restgroep 'Andere' (+14,4%) is er een toename. Deze groep omvat de deeltijds lerenden zonder baan maar ook de werkzoekenden met een leefloon. Erkende vluchtelingen met een leefloon die zich registreren als werkzoekende worden bij deze groep geteld. De migratie uit Syrië, Irak en Afghanistan tekent zich af in deze evolutie.

Geslacht

Vlaanderen telt meer mannelijke (106.844) dan vrouwelijke werkzoekenden (94.187). Mannen staan voor 53,1% van de Vlaamse werkzoekenden. Een decennium terug waren de mannelijke werkzoekenden nog in de minderheid. De positie van mannen verslechterde door het banenverlies in de industrie waar vooral mannen actief zijn terwijl de arbeidsmarktkansen van vrouwen stegen door de jobtoename in de tertiaire en quataire sector. De tewerkstelling van laaggeschoolde vrouwen krijgt bovendien een extra-stimulans door de dienstencheques terwijl laaggeschoolde mannen repetitieve banen in de industrie zien verdwijnen door automatisering en delocalisatie. Meisjes presteren ten slotte ook beter op school.

Leeftijd

Er is een daling in de drie leeftijdsgroepen:

- De jeugdwerkloosheid daalt met 7,6%;
- De middenleeftijdsgroep krimpt met 6,4%;
- Het aantal werkzoekende 50-plussers neemt af met 5,5%. Doordat werkzoekenden langer moeten beschikbaar blijven voor de arbeidsmarkt groeit het aantal werkzoekende 60-plussers met 10,5%. De 50- tot 55-jarigen en de 55- tot 60-jarigen daarentegen dalen met respectievelijk 9,7% en 8,4%.

Studieniveau

De kortgeschoolden staan voor 47,7% van de Vlaamse werkzoekenden. De kortgeschoolde werkloosheid daalt met 7,6%, de middengeschoolde met 6,2% en de hooggeschoolde met 3,3%.

Werkloosheidsduur

50,3% van de Vlaamse werkzoekenden is kortdurig werkzoekend, 17,6% is langdurig werkzoekend (tussen 1 en 2 jaar) en 32,1% is zeer langdurig werkzoekend (meer dan 2 jaar).

Origine

Vlaanderen telt 58.545 allochtone werkzoekenden of 29,1% van de geregistreerde arbeidsreserve. De allochtone werkloosheid (-1,4%) daalt trager dan de autochtone werkloosheid (-8,3%). De instroom van migranten als gevolg van de vluchtelingencrisis verklaart de afwijkende evolutie.

Arbeidsgehandicapten

16,2% of 32.497 van de Vlaamse werkzoekenden zijn arbeidsgehandicapt. Op jaarbasis nemen de arbeidsgehandicapten toe met 0,3%. Dat is mede het gevolg van de langere beschikbaarheid.

Regio

De werkloosheid daalt in alle provincies. In Limburg daalt de werkloosheid (-11,7%) het snelst.

De gedetailleerde werkzoekendencijfers en werkloosheidsgraden naar gemeenten (zie Arvastat) vestigen de aandacht op de grote verschillen qua werkloosheidsdruk.

Regio			Jaarverschil	
	jun 2017	jun 2016	Absoluut	Procent
Prov. Antwerpen	71.570	75.528	-3.958	-5,2%
Prov. Vlaams-Brabant	28.609	30.057	-1.448	-4,8%
Prov. West-Vlaanderen	27.563	29.263	-1.700	-5,8%
Prov. Oost-Vlaanderen	46.845	49.908	-3.063	-6,1%
Prov. Limburg	26.444	29.964	-3.520	-11,7%
NWWZ Totaal	201.031	214.720	-13.689	-6,4%

Toelichting

De Arvastat-toepassing biedt u snel en eenvoudig statistieken over de werkloosheid en het werkaanbod in Vlaanderen.

Arvastat kan u raadplegen via volgende link:

<http://arvastat.vdab.be/arvastat/index.html>.

Er is ook een gedetailleerde toelichting bij de tabellen (definities, indelingen, waarnemingsveld, ...) beschikbaar op

<http://arvastat.vdab.be/arvastat/admin/help.html>.

Meer informatie:

VDAB, Studiedienst,
Keizerslaan 11, 1000 Brussel
Tel. 02 506 15 88
E-mail: studiedienst@vdab.be
www.vdab.be/trends/



samen sterk voor werk